

Łazienka N

1/05
4,8 m2

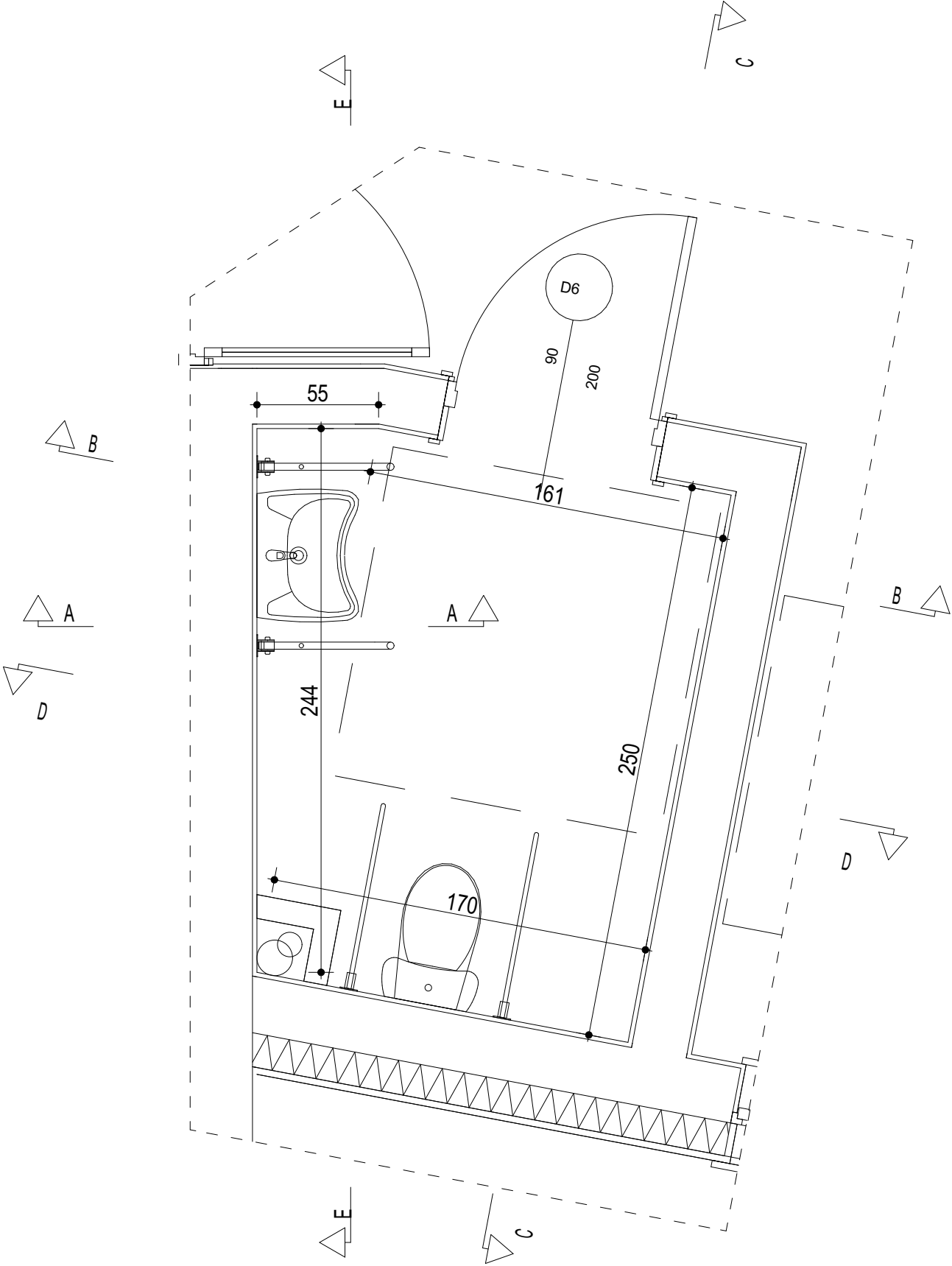

płytki gresowe

- ZESTAWIENIE WYPOSAŻENIA**
- umywalka dla niepełnosprawnych 59x46 cm białą otworem i przelewem;
  - +bateria z ergonomicznym wydłużonym uchwytem łokciowym, syfon wyprofilowany dla użytkownika na wózku- 1 szt.;
  - lustro uchylne - 1 szt.;
  - miska sedesowa kompakt dostosowana do osób niepełnosprawnych h=46 - 1 szt.;
  - dozownik mydła - 1szt.;
  - pojemnik na papier do rąk - 1szt.;
  - pojemnik na papier toaletowy -1szt;
  - szczotki do czyszczenia toalet -1szt;
  - uchwyt uchylny przy umywalni -2szt;
  - uchwyt uchylny przy sedesie -2szt;

RAL E3/870-3



RAL E3/850-01



RAL K7/7042



RAL K7 / 9003



INWESTYCJA: Rozbudowa Szkoły Podstawowej o salę gimnastyczną z zapleczem dydaktyczno - sportowym i łącznikiem w miejscowości Stary Kraszew na dz. nr ew. 982 obręb 0006 Stary Kraszew, gm. Klembów		
INWESTOR: Gmina Klembów ul. Gen. Fr. Żymirskiego 38, 05-205 Klembów		
FAZA:	PROJEKT BUDOWLANY	
BRANŻA:	Arch.	DATA: 28.06.2022
JEDNOSTKA PROJEKTOWA: HORBA STUDIO ADRIAN HORBA 15-694 Białystok, Fasty, ul. Białostocka 42		
IMIĘ I NAZWISKO:	NR LPR:	PODPIS:
Architekturę projektował: mgr inż. arch. Adrian Horba	23/PDOKK/2012	
Architekturę sprawdził: mgr inż. arch. Krystian Hamanowicz	BI-POKK/06/2003	
UWAGA: PROJEKT CHRONIONY PRAWEM AUTORSKIM		
TREŚĆ RYSUNKU: Łazienka N 1/05 rzut	SKALA: 1:25	NR RYS: W.1.0

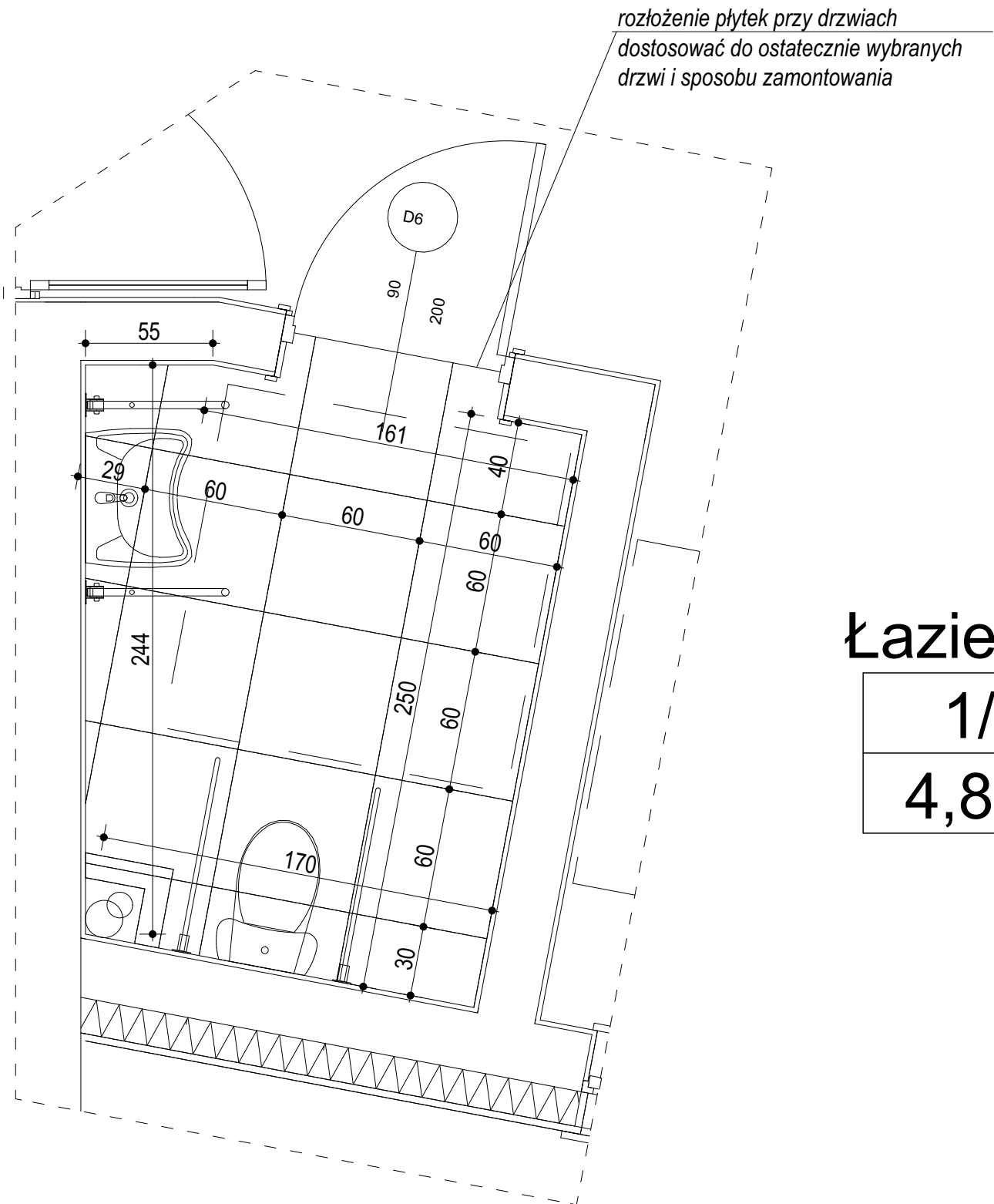

płytki gresowej

Łazienka N

1/05

4,8 m2

INWESTYCJA:		
Rozbudowa Szkoły Podstawowej o salę gimnastyczną z zapleczem dydaktyczno - sportowym i łącznikiem w miejscowości Stary Kraszew na dz. nr ew. 982 obręb 0006 Stary Kraszew, gm. Klembów		
INWESTOR:		
Gmina Klembów		
ul. Gen. Fr. Żymirskiego 38, 05-205 Klembów		
FAZA:	PROJEKT BUDOWLANY	
BRANŻA:	Arch.	DATA: 28.06.2022
JEDNOSTKA PROJEKTOWA:		
HORBA STUDIO ADRIAN HORBA		
15-694 Białystok, Fasty, ul. Białostocka 42		
IMIĘ I NAZWISKO:	NR LPR:	PODPIS:
Architekturę projektował:	mgr inż. arch. Adrian Horba	23/PDOKK/2012
Architekturę sprawdził:	mgr inż. arch. Krystian Hamanowicz	BI-POKK/06/2003
UWAGA: PROJEKT CHRONIONY PRAWEM AUTORSKIM		
TREŚĆ RYSUNKU:	SKALA:	NR RYS:
Łazienka N 1/05 podłogi	1:25	W.1.1





Łazienka  
1/07  
3,83 m2

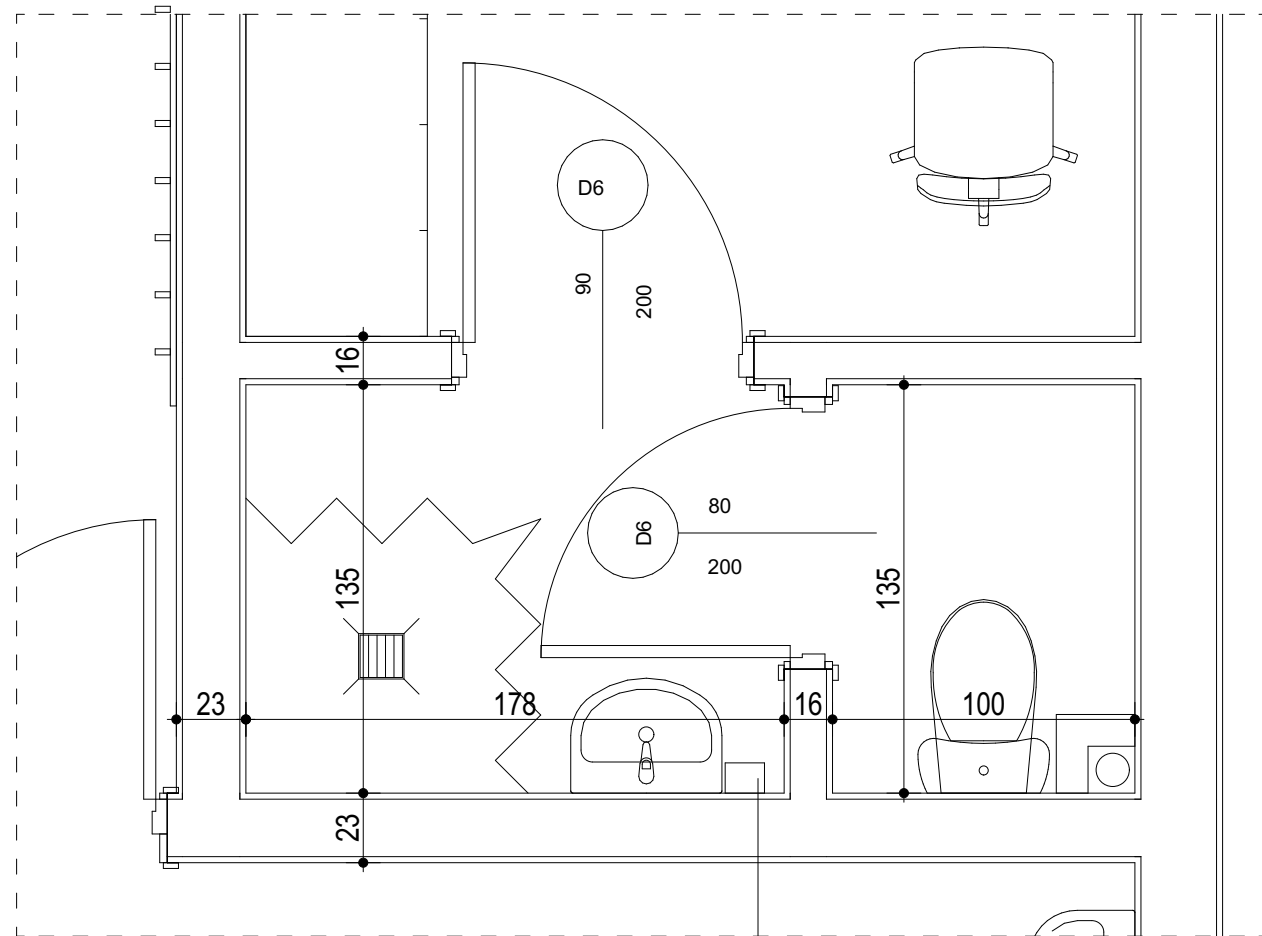
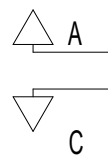

dozowniki na  
mydło w płynie

1, RAL E3/870-3

RAL E3/850-01

RAL K7/7042

RAL K7 / 9003



płytką gresową

- ZESTAWIENIE WYPOSAŻENIA
- bateria natynkowa prysznicowa z słuchawką prysznicową, wężyem prysznicowym, drążkiem prysznicowym montowanym na ścianę -1szt.;
  - półka na mydło -1szt.;
  - półka na kosmetyki - 1szt.;
  - zasłony prysznicowe na drążkach montowanych do ściany - 2szt.;
  - umywalka 50x38 cm biała z otworem i przelewem +bateria naumywalkowa - 1szt.;
  - lustro nad umywalkę wklejanę na ścianę, zlicowane z płytkami; 50x105cm - 1 szt.;
  - miska sedesowa kompakt - 1 szt.;
  - dozownik mydła - 1szt.;
  - pojemnik na papier do rąk - 1szt.;
  - pojemnik na papier toaletowy -1szt;
  - szczotki do czyszczenia toalet -1szt;

INWESTYCJA:		
Rozbudowa Szkoły Podstawowej o salę gimnastyczną z zapleczem dydaktyczno - sportowym i łącznikiem w miejscowości Stary Kraszew na dz. nr ew. 982 obręb 0006 Stary Kraszew, gm. Klembów		
INWESTOR:		
Gmina Klembów		
ul. Gen. Fr. Żymirskiego 38, 05-205 Klembów		
FAZA:	PROJEKT BUDOWLANY	
BRANŻA:	Arch.	DATA: 28.06.2022
JEDNOSTKA PROJEKTOWA:		
HORBA STUDIO ADRIAN HORBA		
15-694 Białystok, Fasty, ul. Białostocka 42		
IMIĘ I NAZWISKO:	NR LPR:	PODPIS:
Architekturę projektował:	mgr inż. arch. Adrian Horba	23/PDOKK/2012
Architekturę sprawdził:	mgr inż. arch. Krystian Hamanowicz	BI-POKK/06/2003
UWAGA: PROJEKT CHRONIONY PRAWEM AUTORSKIM		
TREŚĆ RYSUNKU:	SKALA:	NR RYS:
Łazienka 1/07 rzut	1:25	W.2.0

rozłożenie płytek przy drzwiach  
dostosować do ostatecznie wybranych  
drzwi i sposobu zamontowania

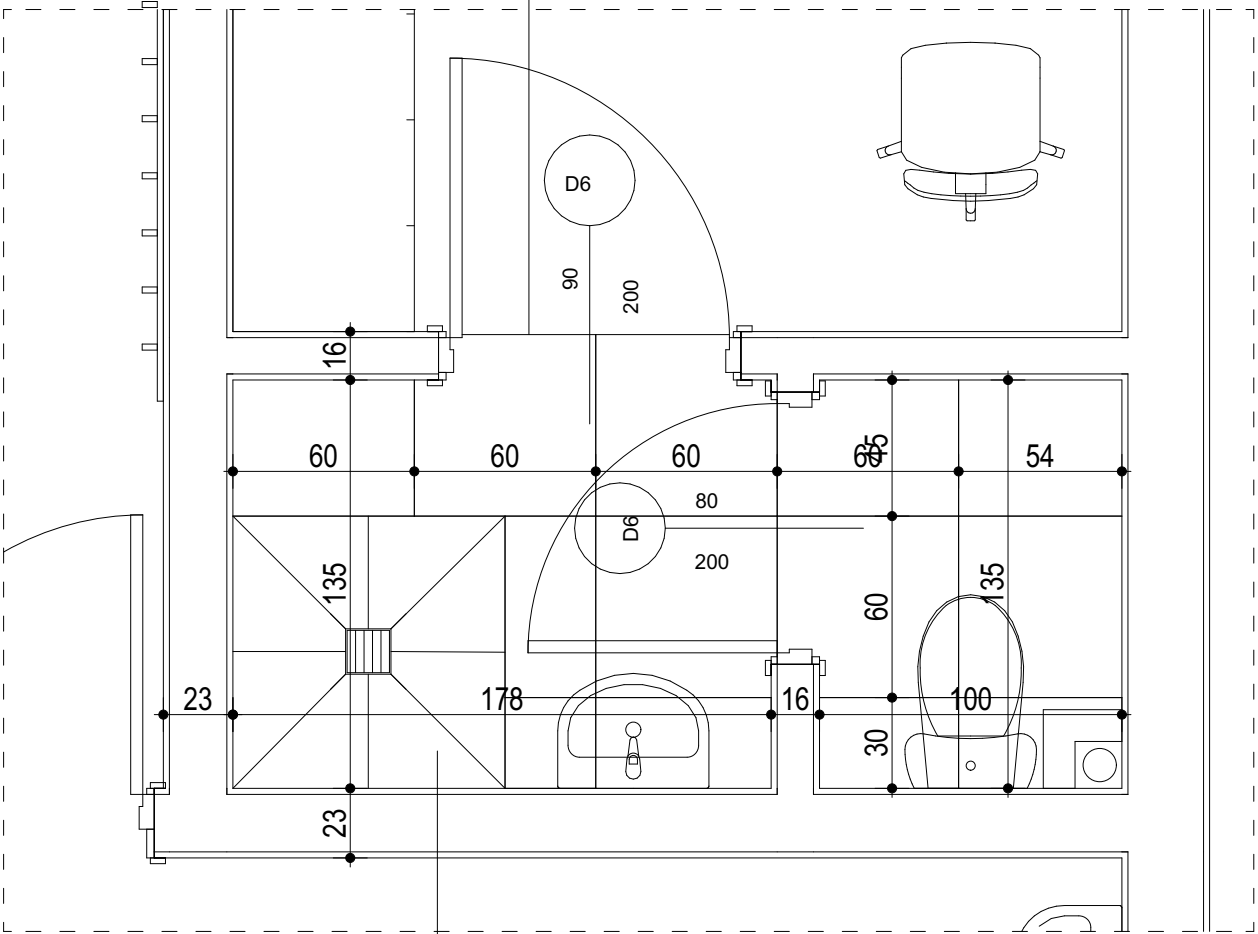

rozłożenie płytek w strefie prysznicado  
uzgodnienia z wykonawcą;  
- spadek powinien wynosić około 1,5%;  
- kratka zamontowana około 1-2mm poniżej  
poziomu płytek;



płytkagresowa

Łazienka  
1/07  
3,83 m2

INWESTYCJA:		
Rozbudowa Szkoły Podstawowej o salę gimnastyczną z zapleczem dydaktyczno - sportowym i łącznikiem w miejscowości Stary Kraszew na dz. nr ew. 982 obręb 0006 Stary Kraszew, gm. Klembów		
INWESTOR:		
Gmina Klembów		
ul. Gen. Fr. Żymirskiego 38, 05-205 Klembów		
FAZA:	PROJEKT BUDOWLANY	
BRANŻA:	Arch.	DATA: 28.06.2022
JEDNOSTKA PROJEKTOWA:		
HORBA STUDIO ADRIAN HORBA		
15-694 Białystok, Fasty, ul. Białostocka 42		
IMIĘ I NAZWISKO:	NR LPR:	PODPIS:
Architekturę projektował:	mgr inż. arch. Adrian Horba	23/PDOKK/2012
Architekturę sprawdził:	mgr inż. arch. Krystian Hamanowicz	BI-POKK/06/2003
UWAGA: PROJEKT CHRONIONY PRAWEM AUTORSKIM		
TREŚĆ RYSUNKU:	SKALA:	NR RYS:
Łazienka 1/07 podłogi	1:25	W.2.1

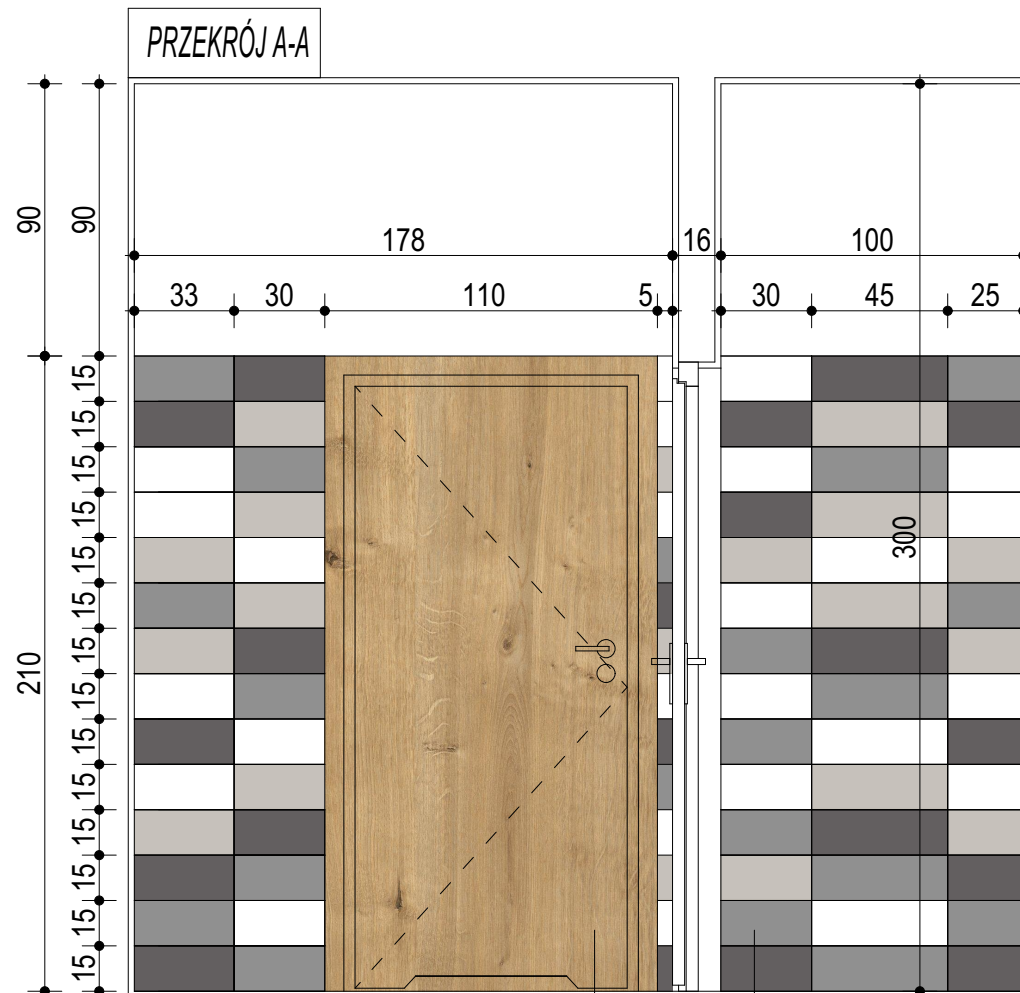

*drzwi do łazienki w okleinie drewnopodobnej  
jasny dąb z przeswitem wentylacyjnym;*

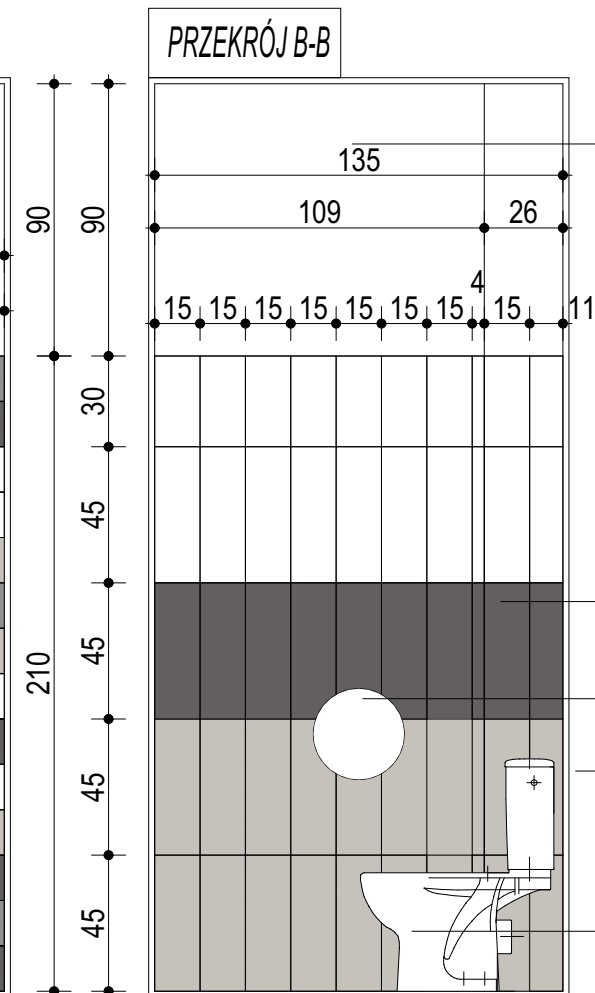

na ścianie mozaika z płytek 15x45cm;  
odporne na plamienie, matowe

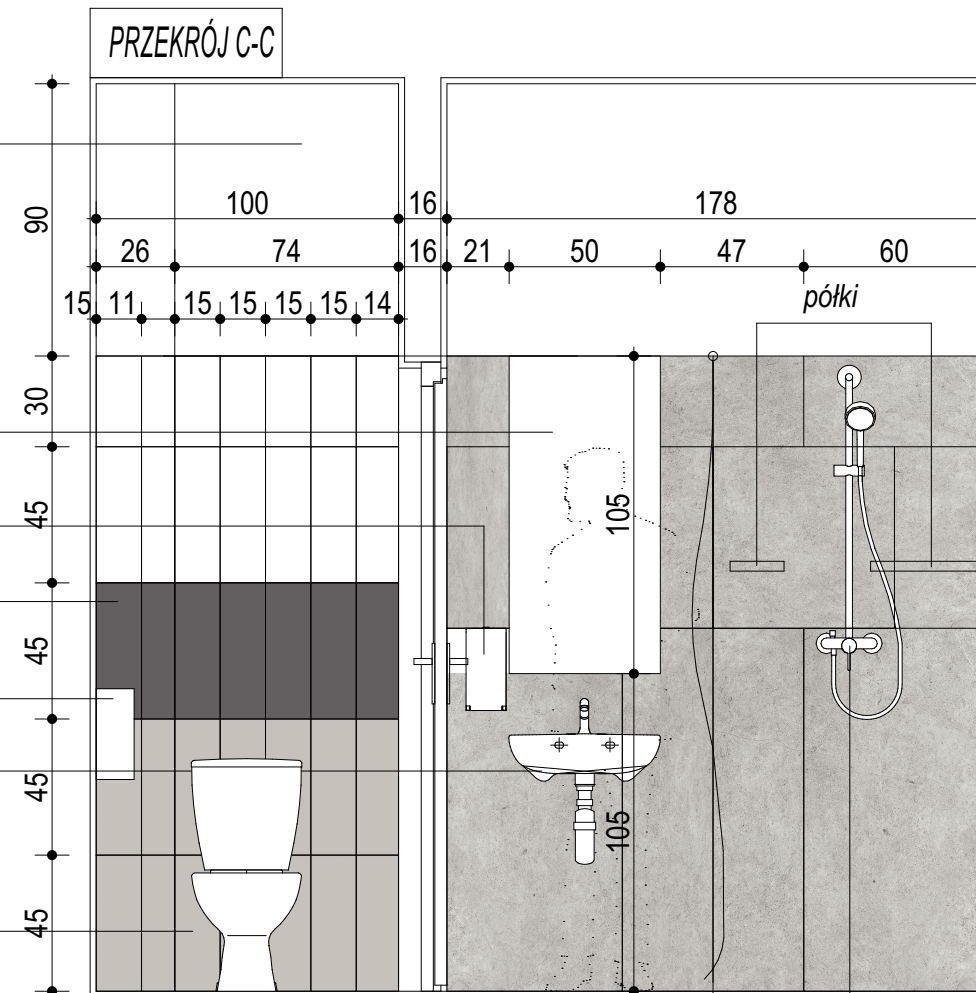

powyżej płytek malowanie  
ścian farba zmywalna do  
pomieszczeń mokrych;  
kolor biały;

lustro wklejane na ścianę;  
zlicowane z płytkami;

dozownik mydła;

*płytki 15x45 w kolorze  
biały, grafitowy, jasno szary;*

pojemnik na papier  
toaletowy  
umywalka 50x38 cm biała  
z otworem i przelewem  
+bateria naumywalkowa;

*miska sedesowa*  
*kompakt*

*zasłona prysznicowa  
na drążku  
montowanym do ściany*

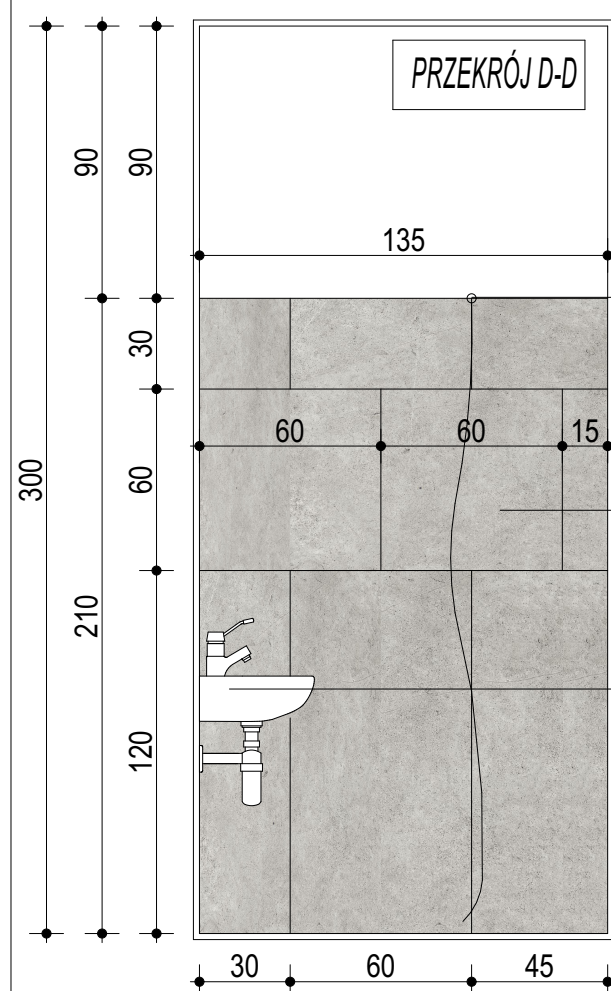

zasłona prysznicowa  
na drążku  
montowanym do ściany

plytka gresowa wygląd - beton  
odcień średni szary; rozmiar  
120x60cm i 60x60cm;

*umywalka 50x38 cm biała  
z otworem i przelewem  
+bateria naumywalkowa;*

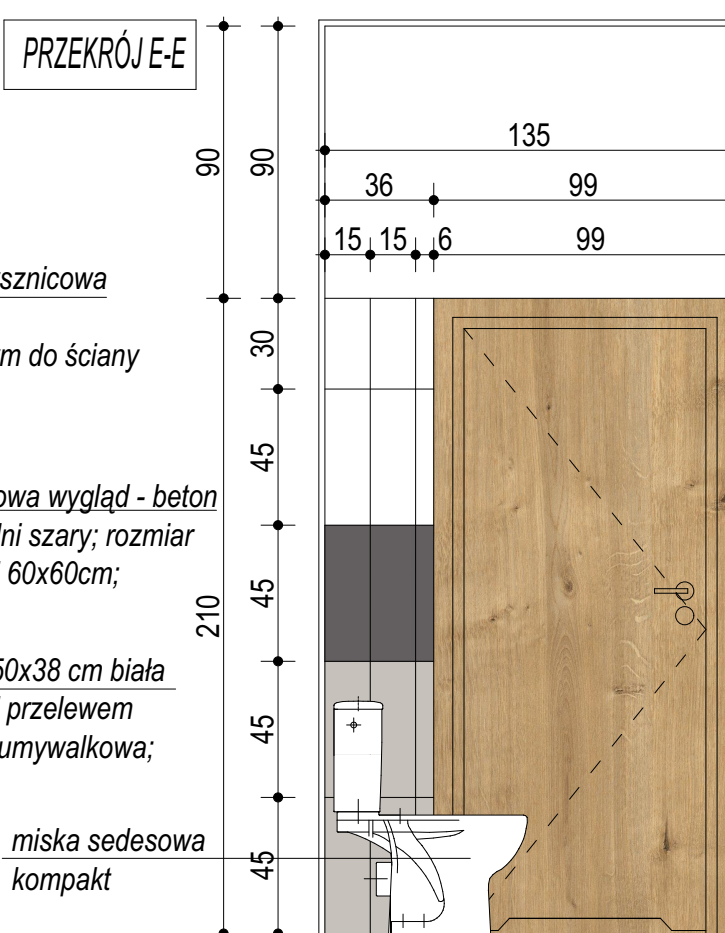

miska sedesowa  
kompakt

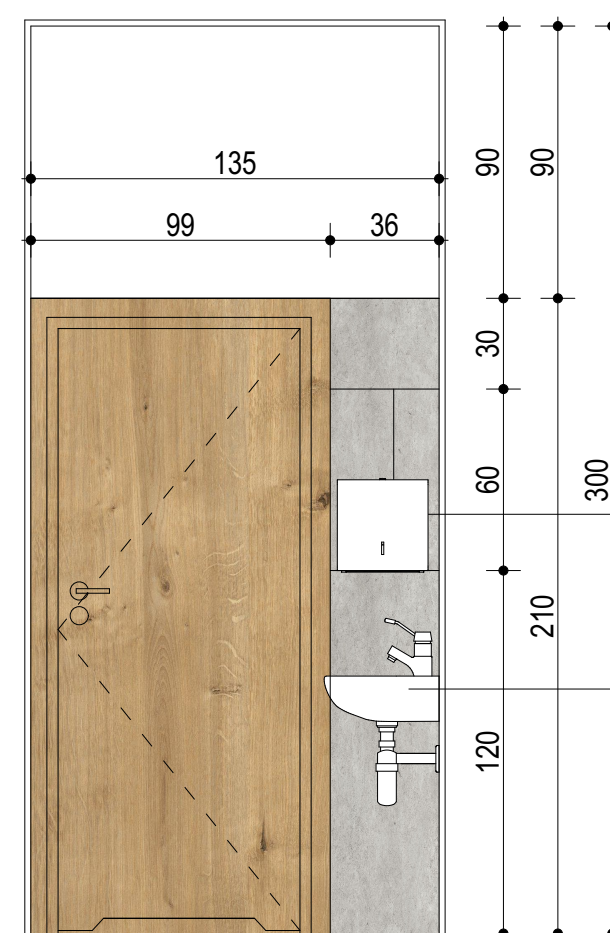

PRZEKRÓJ F-F

3	pojemnik na
	papier do rąk;

umywalka 50x38 cm  
białaz otworem  
i przelewem  
+ bateria naumywalkowa;

bateria natynkowa  
prysznicowa ze słuchawką  
prysznicową, węże  
prysznicowym, drążkiem  
prysznicowym montowanym  
na ścianę

INWESTYCJA:			
<p>Rozbudowa Szkoły Podstawowej o salę gimnastyczną z zapleczem dydaktyczno - sportowym i łącznikiem w miejscowości Stary Kraszew na dz. nr ew. 982 obręb 0006 Stary Kraszew, gm. Klembów</p>			
INWESTOR:			
<p><b>Gmina Klembów</b> ul. Gen. Fr. Żymirskiego 38, 05-205 Klembów</p>			
FAZA:			
BRANŻA:	<b>Arch.</b>	DATA:	<b>28.06.2022</b>
JEDNOSTKA PROJEKTOWA:		<b>HORBA STUDIO ADRIAN HORBA</b>	
		15-694 Białostok, Fasty, ul. Białostocka 42	
IMIĘ I NAZWISKO:		NR UPRN:	PODPIS:
Architektura projektował: mgr inż. arch. Adrian Horba		23/PDOKK/2012	
Architektura sprawdził: mgr inż. arch. Krystian Hamałowicz		BI-POKK/08/2003	
UWAGA: PROJEKT CHRONIONY PRAWEM AUTORSKIM			
TREŚĆ RYSUNKU: <b>Łazienka 1/07 przekrój</b> <b>A-A B-B C-C D-D E-E F-F</b>		SKALA:	NR RYS:
		<b>1:25</b>	<b>W.2.2</b>

INWESTOR:			
<h1>Gmina Klembów</h1> <p>ul. Gen. Fr. Żymirskiego 38, 05-205 Klembów</p>			
FAZA: PROJEKT BUDOWLANY			
BRANŻA: Arch.		DATA: 28.06.2022	
JEDNOSTKA PROJEKTOWA:		HORBA STUDIO ADRIAN HORBA	
15-694 Białystok, Fasty, ul. Białostocka 42			
IMIĘ I NAZWISKO:		NR UPRI:	PODPIS:
Architekt projektował: mgr inż. arch. Adrian Horba		23/PDOKK/2012	
Architekt sprawdzał: mgr inż. arch. Krystian Hamanowicz		BI-PKK/06/2003	

FAZA:		PROJEKT BUDOWLANY		
BRANŻA:		Arch.	DATA:	28.06.2022
JEDNOSTKA PROJEKTOWA:		<b>HORBA STUDIO ADRIAN HORBA</b> 15-694 Białystok, Fasty, ul. Białostocka 42		
IMIĘ I NAZWISKO:		NR UPH:	PODPIS:	
mgr inż. arch. Adrian Horba		23/PDOKO/2012		
Architektura (nazwa):		BIP/OKO/06/2003		
mgr inż. arch. Krystian Hamanowicz				

UWAGA: PROJEKT CHRONIONY PRAWEM AUTORSKIM			
TREŚĆ RYSUNKU: Łazienka 1/07 przekrój A-A B-B C-C D-D E-E F-F	SKALA: 1:25	NR RYS: W.2.2	



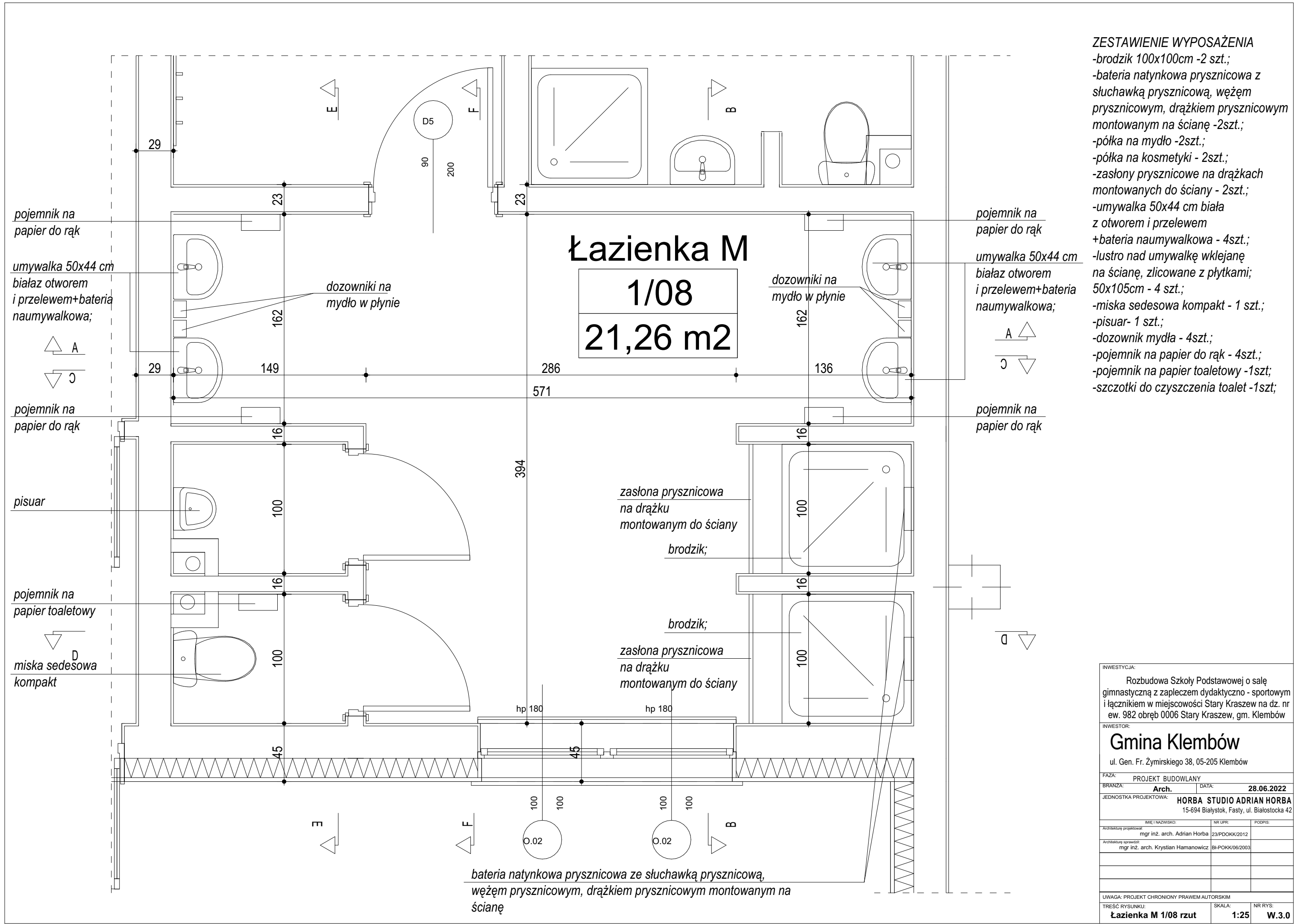

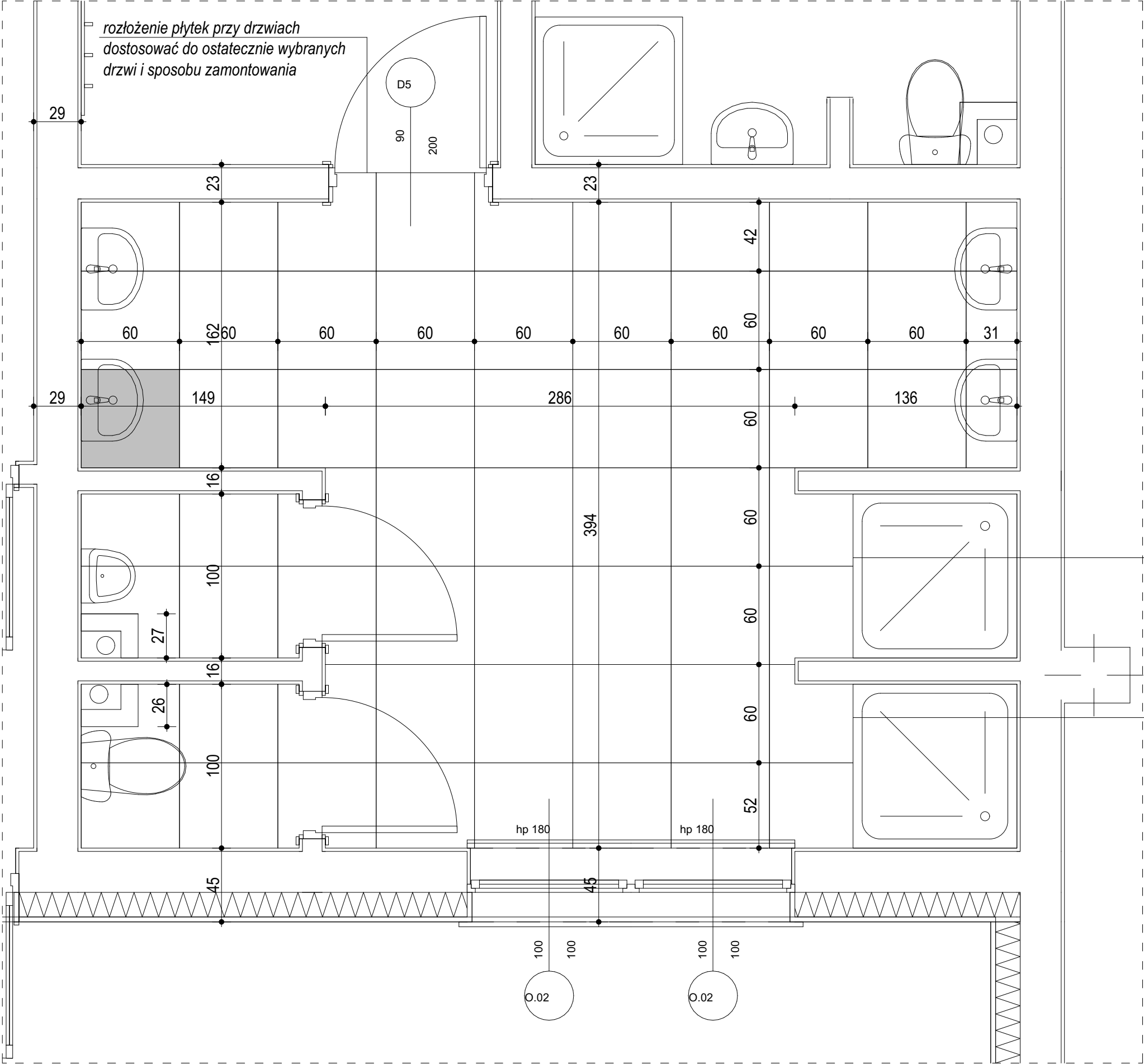

plytka gresowa

Łazienka M

1/08
21,26 m2

rozłożenie płytek przy prysznicach  
dostosować do ostatecznie  
zakupionych brodzików i ich  
rozmiarów

INWESTYCJA:		
Rozbudowa Szkoły Podstawowej o salę gimnastyczną z zapleczem dydaktyczno - sportowym i łącznikiem w miejscowości Stary Kraszew na dz. nr ew. 982 obręb 0006 Stary Kraszew, gm. Klembów		
INWESTOR:		
Gmina Klembów		
ul. Gen. Fr. Żymirskiego 38, 05-205 Klembów		
FAZA:	PROJEKT BUDOWLANY	
BRANŻA:	Arch.	DATA: 28.06.2022
JEDNOSTKA PROJEKTOWA:		
HORBA STUDIO ADRIAN HORBA		
15-694 Białystok, Fasty, ul. Białostocka 42		
IMIĘ I NAZWISKO:	NR LPR:	PODPIS:
Architektura projektował:	mgr inż. arch. Adrian Horba	23/PDOKK/2012
Architektura sprawdził:	mgr inż. arch. Krystian Hamanowicz	BI-POKK/06/2003
UWAGA: PROJEKT CHRONIONY PRAWEM AUTORSKIM		
TREŚĆ RYSUNKU:	SKALA:	NR RYS:
Łazienka M 1/08 podłogi	1:25	W.3.1



PRZEKRÓJ A-A

pojemnik na  
papier do rąk;

umywalka 50x44 cm  
biała z otworem i  
przelewem +bateria  
naumywalkowa;

powyżej płytek malowanie ścian  
farba zmywalna do pomieszczeń  
mokrych; kolor biały;

pojemnik na  
papier do rąk;

umywalka 50x44 cm biała  
z otworem i przelewem  
+bateria naumywalkowa;

drzwi do łazienki w okleinie drewnopodobnej  
jasny dąb z przeswitem wentylacyjnym;

na ścianie mozaika z płytek 15x45cm;  
odporne na płamienie, matowe

PRZEKRÓJ B-B

powyżej płytek malowanie  
ścian farba zmywalna do  
pomieszczeń mokrych;  
kolor biały;

płytki 15x45 w kolorze  
biały, grafitowy, jasno  
szary;

lustro wklejane na ścianę;  
zlicowane z płytkami;

dozownik mydła;

umywalka 50x44 cm biała  
z otworem i przelewem  
+bateria naumywalkowa;

RAL E3/870-3

RAL E3/850-01

RAL K7/7042

RAL K7 / 9003

półka

bateria natynkowa  
prysznicowa ze słuchawką  
prysznicową, wężykiem  
prysznicowym, drążkiem  
prysznicowym montowanym  
na ścianę

płytki gresowa wygląd - beton  
odcień średni szary; rozmiar  
120x60cm i 60x60cm;

INWESTYCJA:		
Rozbudowa Szkoły Podstawowej o salę gimnastyczną z zapleczem dydaktyczno - sportowym i łącznikiem w miejscowości Stary Kraszew na dz. nr ew. 982 obręb 0006 Stary Kraszew, gm. Klembów		
INWESTOR:		
Gmina Klembów		
ul. Gen. Fr. Żymirskiego 38, 05-205 Klembów		
FAZA:	PROJEKT BUDOWLANY	
BRANŻA:	Arch.	DATA: 28.06.2022
JEDNOSTKA PROJEKTOWA:		
HORBA STUDIO ADRIAN HORBA 15-694 Białystok, Fasty, ul. Białostocka 42		
IMIĘ I NAZWISKO:	NR LPR:	PODPIS:
Architekturę projektował: mgr inż. arch. Adrian Horba	23/PDOKK/2012	
Architekturę sprawdził: mgr inż. arch. Krystian Hamanowicz	BI-POKK/06/2003	
UWAGA: PROJEKT CHRONIONY PRAWEM AUTORSKIM		
TREŚĆ RYSUNKU:	SKALA:	NR RYS:
Łazienka M 1/08 przekrój A-A, B-B,	1:25	W.3.2



PRZEKRÓJ C-C

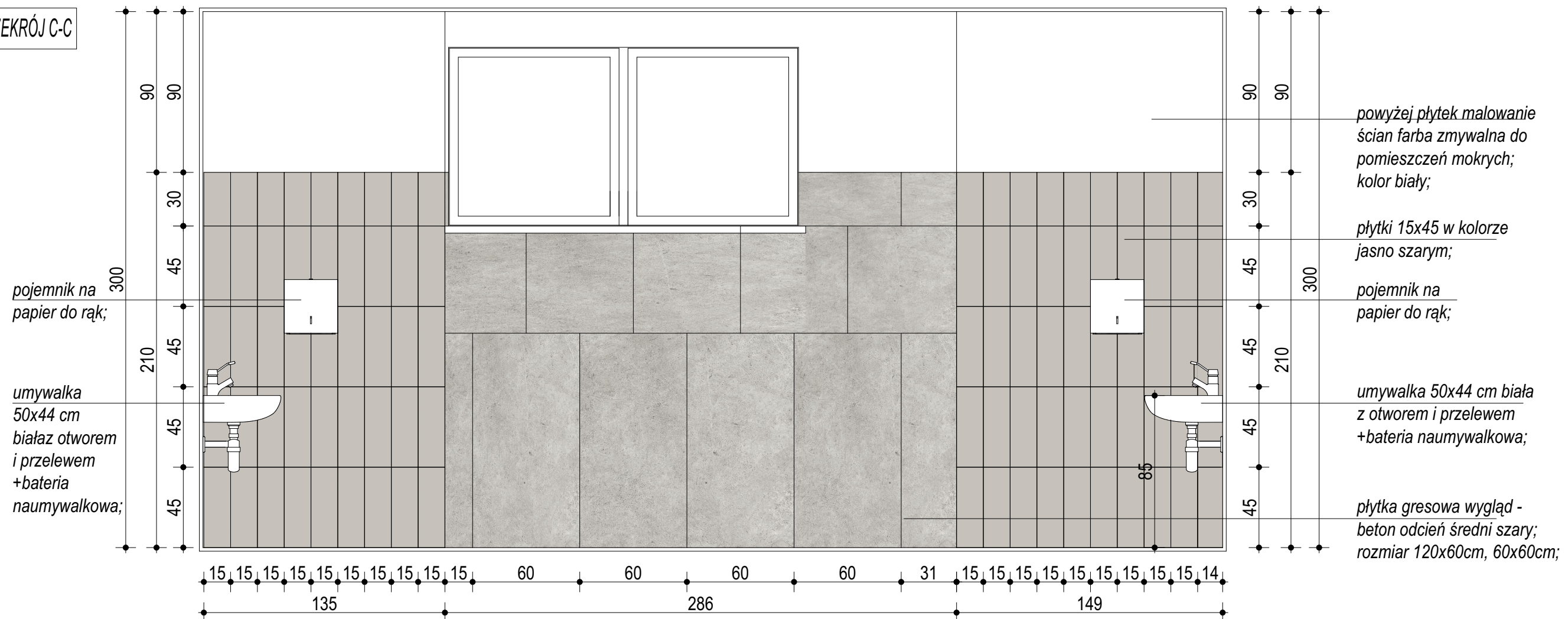

PRZEKRÓJ D-D

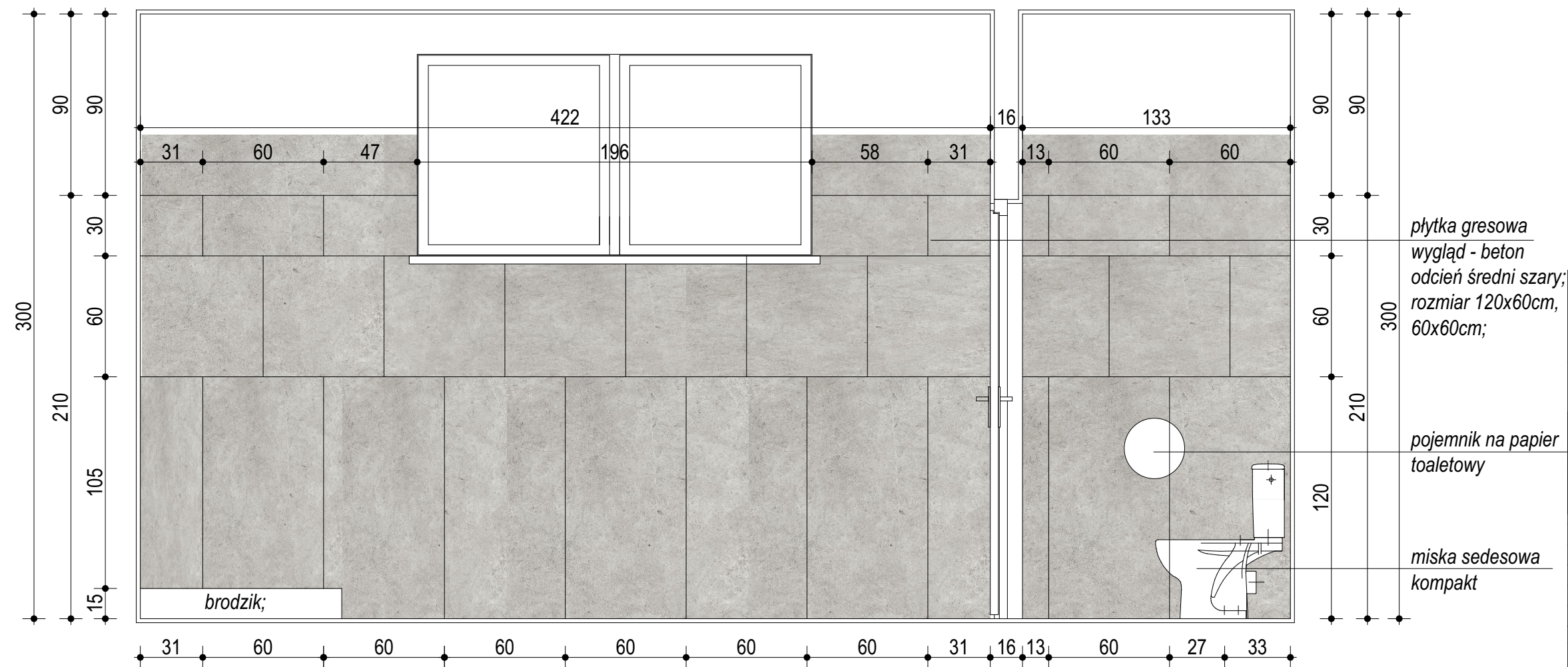

	<p><i>plytka gresowa</i></p> <hr/> <p><i>wygląd - beton</i></p> <p><i>odcień średni szary;</i></p> <p><i>rozmiar 120x60cm,</i></p> <p><i>60x60cm;</i></p>
--	---

pojemnik na papier toaletowy	
---------------------------------	--

miska sedesowa
kompakt

INWESTYCJA:		
Rozbudowa Szkoły Podstawowej o salę gimnastyczną z zapleczem dydaktyczno - sportowym i łącznikiem w miejscowości Stary Kraszew na dz. nr ew. 982 obręb 0006 Stary Kraszew, gm. Klembów		
INWESTOR:		
<b>Gmina Klembów</b> ul. Gen. Fr. Żymierskiego 38, 05-205 Klembów		
FAZA:		
PROJEKT BUDOWLANY		
BRANŻA:	<b>Arch.</b>	DATA: <b>28.06.2022</b>
JEDNOSTKA PROJEKTOWA:	<b>HORBA STUDIO ADRIAN HORBA</b>	
	15-694 Białystok, Fasty, ul. Białostocka 42	
IMIĘ I NAZWISKO:	NR LPR:	PODPIS:
mgr inż. arch. Adrian Horba	23/PDOKK/2012	
Architekturę opracował: mgr inż. arch. Krystian Hamałowicz	BI-PKKO/06/2003	
UWAGA: PROJEKT CHRONIONY PRAWEM AUTORSKIM		
TREŚĆ RYSUNKU:	SKALA:	NR RYS:
Łazienka M 1/08 przekrój C-C, D-D.	<b>1:25</b>	<b>W.3.3</b>



PRZEKRÓJ E-E

plytka gresowa wygląd - beton  
odcień średni szary;  
rozmiar 120x60cm, 60x60cm;

*pojemnik na papier toaletowy*

*pisuar*

---

*miska sedesowa kompakt*

lustro wklejane na ścianę;  
zlicowane z płytkami;  
dozownik mydła;  
umywalka 50x44 cm biała  
z otworem i przelewem  
+bateria naumywalkowa;

## PRZEKRÓJ F-F

*drzwi do kabin z sedesem i pisuarem  
w okleinie drewnopodobnej jasny dąb  
z przeswitem wentylacyjnym;*

lustro wklejane na ścianę;  
zlicowane z płytkami;  
dozownik mydła;  
umywalka 50x44 cm biała  
z otworem i przelewem  
+bateria naumywalkowa;

INWESTYCJA:		
Rozbudowa Szkoły Podstawowej o salę gimnastyczną z zapleczem dydaktyczno - sportowym i łazienkami w miejscowości Stary Kraszew na dz. nr ew. 982 obręb 0006 Stary Kraszew, gm. Klembów		
INWESTOR:		
Gmina Klembów		
ul. Gen. Fr. Żymirskiego 38, 05-205 Klembów		
FAZA: PROJEKT BUDOWLANY		
BRANŻA:	Arch.	DATA: 28.06.2022
JEDNOSTKA PROJEKTOWA: HORBA STUDIO ADRIAN HORBA		
15-694 Białystok, Fasty, ul. Białostocka 42		
IMIĘ I NAZWISKO:	NR LPPR:	PODPS:
Architekturę projektował: mgr inż. arch. Adrian Horba	23/PDOKK/2012	
Architekturę sporządził: mgr inż. arch. Krystian Hamałowicz	BI-PKK/06/2003	
UWAGA: PROJEKT CHRONIONY PRAWEM AUTORSKIM		
TRZĘŚC RYSUNKU:	SKALA:	NR RYS:
Łazienka M 1/08 przekrój E-E.F.F.	1:25	W.3.4







# Łazienka D

1/11

21,26 m2

*płytką startową*

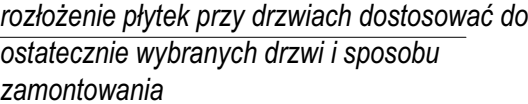

INWESTYCJA:		Rozbudowa Szkoły Podstawowej o salę gimnastyczną z zapleczem dydaktyczno - sportowym i łazienkami w miejscowości Stary Kraszew na dz. nr ew. 982 obręb 0006 Stary Kraszew, gm. Klembów	
Rozbudowa Szkoły Podstawowej o salę gimnastyczną z zapleczem dydaktyczno - sportowym i łazienkami w miejscowości Stary Kraszew na dz. nr ew. 982 obręb 0006 Stary Kraszew, gm. Klembów			
INWESTOR:		Gmina Klembów	
<h1 style="text-align: center;">Gmina Klembów</h1>			
FAZA:		PRACOWNIK	
BRANŻA:		HORMA STUDIO	
FAZA:		15-994 Białystok, Fastry	
BRANŻA:		28.06.2022	
JEDNOSTKA PROJEKCYJNA:		HORMA STUDIO	
FAZA:		PROJEKT BUDOWLANY	
BRANŻA:		Arch	
DATA:		28.06.2022	
JEDNOSTKA PROJEKCYJNA:		HORMA STUDIO	
FAZA:		PROJEKT BUDOWLANY	
BRANŻA:		Arch	
DATA:		28.06.2022	
JEDNOSTKA PROJEKCYJNA:		HORMA STUDIO	
FAZA:		PROJEKT BUDOWLANY	
BRANŻA:		Arch	
DATA:		28.06.2022	
JEDNOSTKA PROJEKCYJNA:		HORMA STUDIO	
FAZA:		PROJEKT BUDOWLANY	
BRANŻA:		Arch	
DATA:		28.06.2022	
JEDNOSTKA PROJEKCYJNA:		HORMA STUDIO	
FAZA:		PROJEKT BUDOWLANY	
BRANŻA:		Arch	
DATA:		28.06.2022	
JEDNOSTKA PROJEKCYJNA:		HORMA STUDIO	
FAZA:		PROJEKT BUDOWLANY	
BRANŻA:		Arch	
DATA:		28.06.2022	
JEDNOSTKA PROJEKCYJNA:		HORMA STUDIO	
FAZA:		PROJEKT BUDOWLANY	
BRANŻA:		Arch	
DATA:		28.06.2022	
JEDNOSTKA PROJEKCYJNA:		HORMA STUDIO	
FAZA:		PROJEKT BUDOWLANY	
BRANŻA:		Arch	
DATA:		28.06.2022	
JEDNOSTKA PROJEKCYJNA:		HORMA STUDIO	
FAZA:		PROJEKT BUDOWLANY	
BRANŻA:		Arch	
DATA:		28.06.2022	
JEDNOSTKA PROJEKCYJNA:		HORMA STUDIO	
FAZA:		PROJEKT BUDOWLANY	
BRANŻA:		Arch	
DATA:		28.06.2022	
JEDNOSTKA PROJEKCYJNA:		HORMA STUDIO	
FAZA:		PROJEKT BUDOWLANY	
BRANŻA:		Arch	
DATA:		28.06.2022	
JEDNOSTKA PROJEKCYJNA:		HORMA STUDIO	
FAZA:		PROJEKT BUDOWLANY	
BRANŻA:		Arch	
DATA:		28.06.2022	
JEDNOSTKA PROJEKCYJNA:		HORMA STUDIO	
FAZA:		PROJEKT BUDOWLANY	
BRANŻA:		Arch	
DATA:		28.06.2022	
JEDNOSTKA PROJEKCYJNA:		HORMA STUDIO	
FAZA:		PROJEKT BUDOWLANY	
BRANŻA:		Arch	
DATA:		28.06.2022	
JEDNOSTKA PROJEKCYJNA:		HORMA STUDIO	
FAZA:		PROJEKT BUDOWLANY	
BRANŻA:		Arch	
DATA:		28.06.2022	
JEDNOSTKA PROJEKCYJNA:		HORMA STUDIO	
FAZA:		PROJEKT BUDOWLANY	
BRANŻA:		Arch	
DATA:		28.06.2022	
JEDNOSTKA PROJEKCYJNA:		HORMA STUDIO	
FAZA:		PROJEKT BUDOWLANY	
BRANŻA:		Arch	
DATA:		28.06.2022	
JEDNOSTKA PROJEKCYJNA:		HORMA STUDIO	
FAZA:		PROJEKT BUDOWLANY	
BRANŻA:		Arch	
DATA:		28.06.2022	
JEDNOSTKA PROJEKCYJNA:		HORMA STUDIO	
FAZA:		PROJEKT BUDOWLANY	
BRANŻA:		Arch	
DATA:		28.06.2022	
JEDNOSTKA PROJEKCYJNA:		HORMA STUDIO	
FAZA:		PROJEKT BUDOWLANY	
BRANŻA:		Arch	
DATA:		28.06.2022	
JEDNOSTKA PROJEKCYJNA:		HORMA STUDIO	
FAZA:		PROJEKT BUDOWLANY	
BRANŻA:		Arch	
DATA:		28.06.2022	
JEDNOSTKA PROJEKCYJNA:		HORMA STUDIO	
FAZA:		PROJEKT BUDOWLANY	
BRANŻA:		Arch	
DATA:		28.06.2022	
JEDNOSTKA PROJEKCYJNA:		HORMA STUDIO	
FAZA:		PROJEKT BUDOWLANY	
BRANŻA:		Arch	
DATA:		28.06.2022	
JEDNOSTKA PROJEKCYJNA:		HORMA STUDIO	
FAZA:		PROJEKT BUDOWLANY	
BRANŻA:		Arch	
DATA:		28.06.2022	
JEDNOSTKA PROJEKCYJNA:		HORMA STUDIO	
FAZA:		PROJEKT BUDOWLANY	
BRANŻA:		Arch	
DATA:		28.06.2022	
JEDNOSTKA PROJEKCYJNA:		HORMA STUDIO	
FAZA:		PROJEKT BUDOWLANY	
BRANŻA:		Arch	
DATA:		28.06.2022	

PRZEKRÓJ A-A

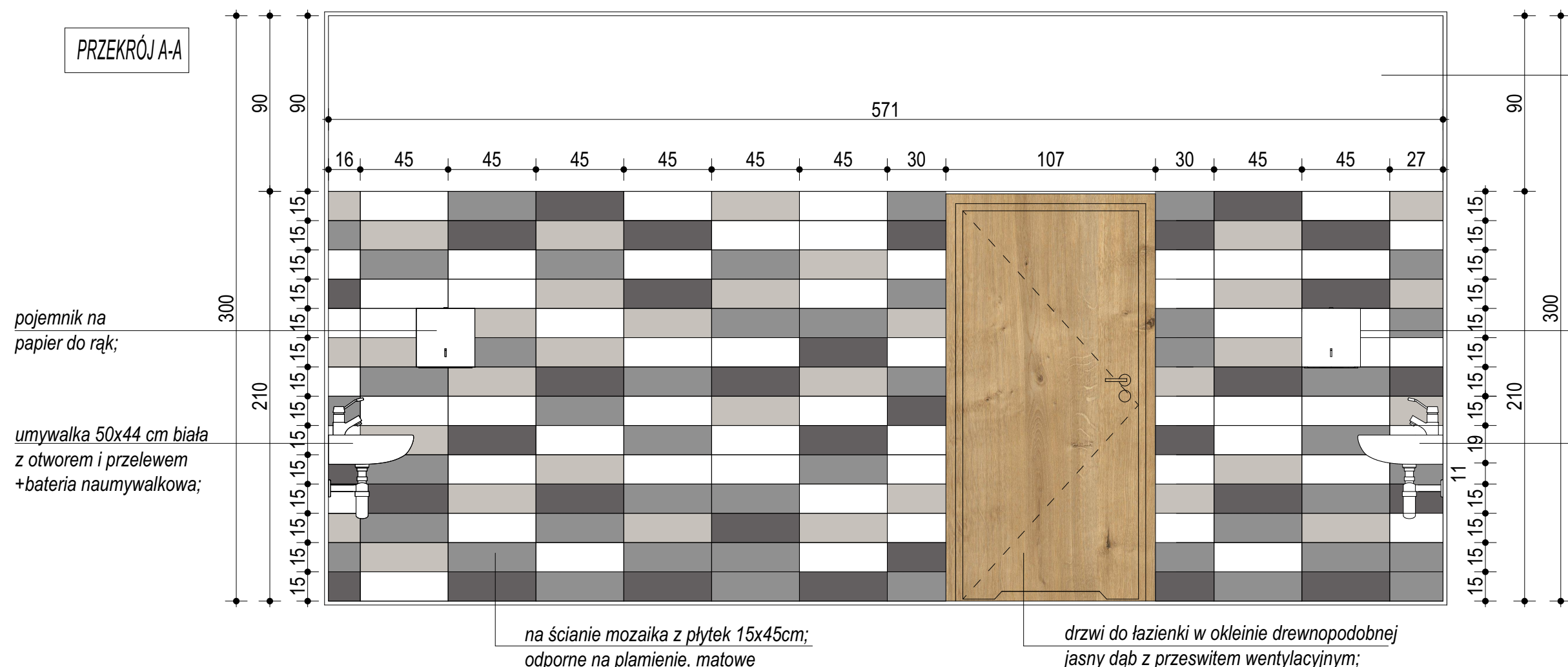

powyżej płytek malowanie ścian  
farba zmywalna do pomieszczeń  
mokrych; kolor biały;

pojemnik na  
papier do rąk;

umywalka 50x44 cm biała  
z otworem i przelewem  
+bateria naumywalkowa;

na ścianie mozaika z płytek 15x45cm;  
odporne na płamienie, matowe

drzwi do łazienki w okleinie drewnopodobnej  
jasny dąb z przeswitem wentylacyjnym;

PRZEKRÓJ B-B

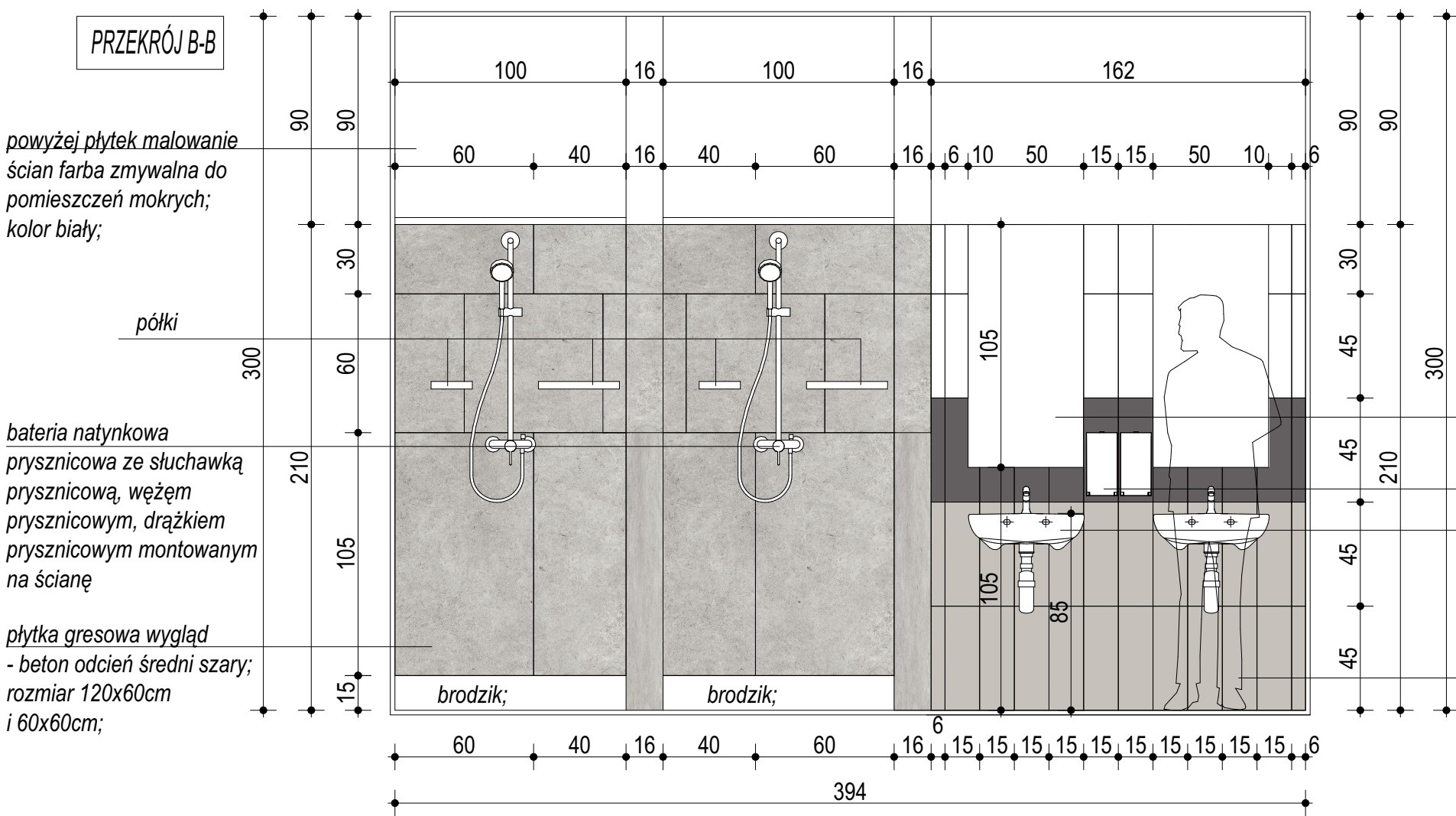

powyżej płytek malowanie  
ścian farba zmywalna do  
pomieszczeń mokrych;  
kolor biały;

półki

bateria natynkowa  
prysznicowa ze słuchawką  
prysznicową, wężykiem  
prysznicowym, drążkiem  
prysznicowym montowanym  
na ścianę

płytki gresowe wygląd  
- beton odcień średni szary;  
rozmiar 120x60cm  
i 60x60cm;

brodzik;

brodzik;



płytki gres.

lustro wklejane na ścianę;  
zlicowane z płytkami;

dozownik mydła;

umywalka 50x44 cm biała  
z otworem i przelewem  
+bateria naumywalkowa;

płytki 15x45 w kolorze  
biały, grafitowy, jasno  
szary;

RAL E3/870-3

RAL E3/850-01

RAL K7/7042

RAL K7 / 9003

INWESTYCJA:		
Rozbudowa Szkoły Podstawowej o salę gimnastyczną z zapleczem dydaktyczno - sportowym i łącznikiem w miejscowości Stary Kraszew na dz. nr ew. 982 obręb 0006 Stary Kraszew, gm. Klembów		
INWESTOR:		
Gmina Klembów		
ul. Gen. Fr. Żymirskiego 38, 05-205 Klembów		
FAZA:	PROJEKT BUDOWLANY	
BRANŻA:	Arch.	DATA: 28.06.2022
JEDNOSTKA PROJEKTOWA:		
HORBA STUDIO ADRIAN HORBA		
15-694 Białystok, Fasty, ul. Białostocka 42		
IMIĘ I NAZWISKO:	NR LPR:	PODPIS:
Architektura projektowa:	mgr inż. arch. Adrian Horba	23/PDOKK/2012
Architektura sprawdzona:	mgr inż. arch. Krystian Hamanowicz	BI-POKK/06/2003
UWAGA: PROJEKT CHRONIONY PRAWEM AUTORSKIM		
TREŚĆ RYSUNKU:	SKALA:	NR RYS:
Łazienka D 1/11	1:25	W.4.2
przekrój A-A, B-B,		



PRZEKRÓJ C-C

*powyżej płytek malowanie  
ścian farbą zmywalną do  
pomieszczeń mokrych;  
kolor biały;*

plytki 15x45 w kolorze  
jasno szarym;

pojemnik na papier do rąk;

umywalka 50x44 cm biała  
z otworem i przelewem  
+bateria naumywalkowa;

plytka gresowa wyglą  
- beton odcień średni  
szary;  
rozmiar 120x60cm,  
60x60cm;

pojemnik na  
papier do rąk;

umywalka 50x44 cm biała  
z otworem i przelewem  
+bateria naumywalkowa;

płytki 15x45 w kolorze  
 jasno szary;

PRZEKRÓJ D-D

*plytka gresowa wygląd -  
beton odcień średni szary;  
rozmiar 120x60cm,  
60x60cm;*

pojemnik na papier toaletowy

miska sedesowa kompakt

INWESTYCJA:

Rozbudowa Szkoły Podstawowej o salę  
gimnastyczną z zapleczem dydaktyczno - sportowym  
i łącznikiem w miejscowości Stary Kraszew na dz. nr  
ew. 982 obręb 0006 Stary Kraszew, gm. Klembów

INVESTOR:

# Gmina Klembów

ul. Gen. Fr. Żymirskiego 38, 05-205 Klembów

FAZA:	PROJEKT BUDOWLANY
-------	-------------------

BRANZA:	<b>Arch.</b>	DATA:	<b>28.06.2022</b>
---------	--------------	-------	-------------------

JEDNOSTKA PROJEKTOWA: **HORBA STUDIO ADRIAN HORBA**  
15-694 Białystok, Fasty, ul. Białostocka 42

IMIĘ I NAZWISKO:	NR UPR:	PODPIS:
Architektura projektował:		

Architekturę projektował:	mgr inż. arch. Adrian Horba	23/PDOKK/2012	
---------------------------	-----------------------------	---------------	--

Architekturę sprawdził:		
mgr inż. arch. Krystian Hamanowicz	BI-POKK/06/2003	



UWAGA: PROJEKT CHRONIONY PRAWEM AUTORSKIM

UWAGA: PROJEKT CHRONIONY PRAWEM AUTORSKIM		
TREŚĆ RYSUNKU:	SKALA:	NR RYS:

Łazienka D 1/11 przekrój C-C D-D	1:25	W.4.3
-------------------------------------	------	-------

	przekrój C-C, D-D,		
--	--------------------	--	--



PRZEKRÓJ E-E

lustro wklejane na ścianę;  
zlicowane z płytkami;  
dozownik mydła;  
umywalka 50x44 cm biała  
z otworem i przelewem  
+bateria naumywalkowa;

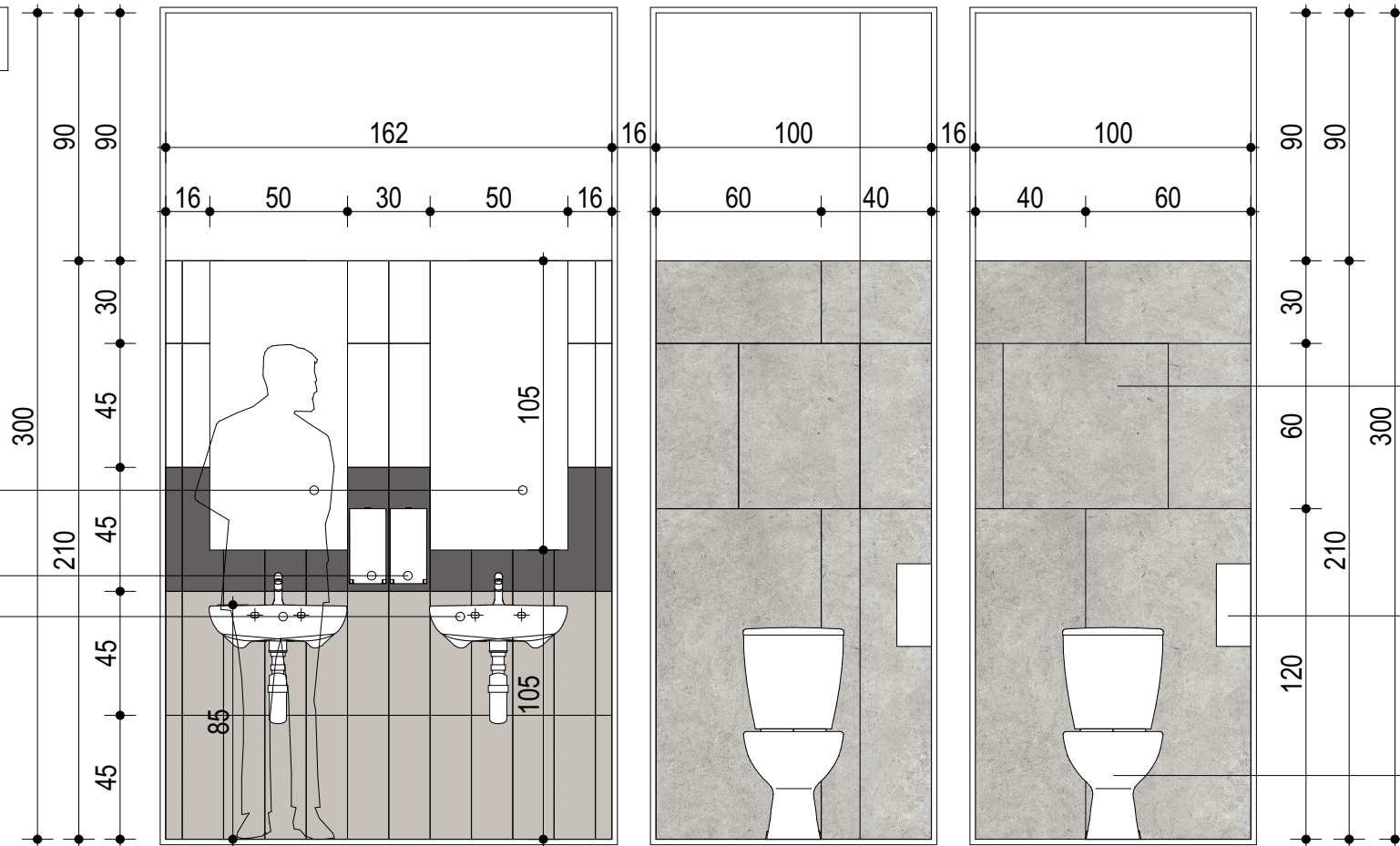

płytki gresowe wygląd - beton  
 odcień średni szary;  
 rozmiar 120x60cm, 60x60cm;

pojemnik na papier  
toaletowy

miska sedesowa kompakt

PRZEKRÓJ F-F

lustro wklejane na ścianę;  
zlicowane z płytkami;  
dozownik mydła;  
umywalka 50x44 cm biała  
z otworem i przelewem  
+bateria naumywalkowa;

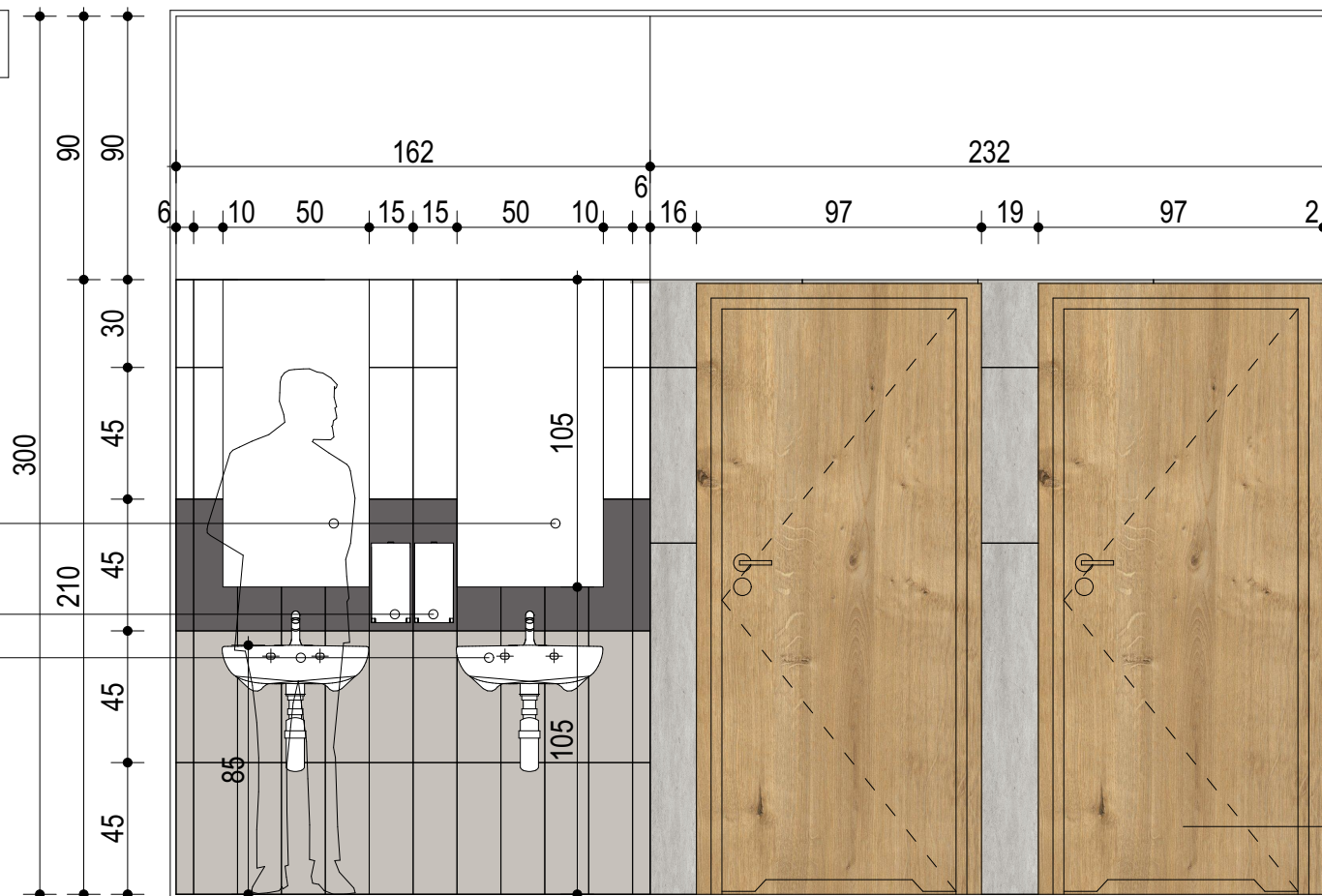

drzwi do kabin z sedesami  
w okleinie drewnopodobnej  
jasny dąb z przeswitem  
wentylacyjnym;

INWESTYCJA:		
Rozbudowa Szkoły Podstawowej o salę gimnastyczną z zapleczem dydaktyczno - sportowym i łącznikiem w miejscowości Stary Kraszew na dz. nr ew. 982 obręb 0006 Stary Kraszew, gm. Klembów		
INWESTOR:		
Gmina Klembów		
ul. Gen. Fr. Żymirskiego 38, 05-205 Klembów		
FAZA:	PROJEKT BUDOWLANY	
BRANŻA:	Arch.	DATA: 28.06.2022
JEDNOSTKA PROJEKTOWA:		
HORBA STUDIO ADRIAN HORBA		
15-694 Białystok, Fasty, ul. Białostocka 42		
IMIĘ I NAZWISKO:	NR LPR:	PODPIS:
Architektura projektowa:	mgr inż. arch. Adrian Horba	23/PDOKK/2012
Architektura sprawdza:	mgr inż. arch. Krystian Hamanowicz	BI-POKK/06/2003
UWAGA: PROJEKT CHRONIONY PRAWEM AUTORSKIM		
TREŚĆ RYSUNKU:	SKALA:	NR RYS:
Łazienka D 1/11 przekrój E-E, F-F,	1:25	W.4.4